

**Agenzia delle Entrate
CATASTO FABBRICATI
Ufficio Provinciale di
Lecce**

Dichiarazione protocollo n. LE0063085 del 10/04/2018

Planimetria di u.i.u. in Comune di Cavallino

Via Gioachino Rossini (castromediano)

civ. 45

Identificativi Catastali:

Sezione:

Foglio: 1

Particella: 283

Subalterno: 1

Compilata da:

Iasella Massimiliano

Iscritto all'albo:
Geometri

Prov. Lecce

N. 3512

Scheda n. 1

Scala 1:200

PIANTA PIANO TERRA

H = 3,50

p.lla 233

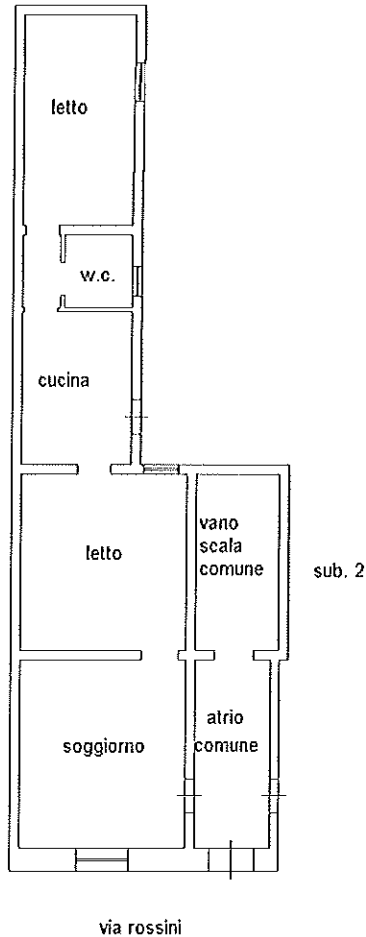

Ultima planimetria in atti

Data: 07/09/2022 - n. T334386 - Richiedente: BRNNTN59P11E506F

Scale schede: 1 - Formato di acquisizione: A4(210x297) - Formato stampa richiesto: A4(210x297)