

\* Scala originale non disponibile. \*

MODULARIO  
F. 12 (n. 1) 496



MINISTERO DELLE FINANZE  
DIREZIONE GENERALE DEL CATASTO E DEI SERVIZI TECNICI ERARIALI

Mod. A (Nuovo Catasto Edilizio Urbano)

Lire  
300

# NUOVO CATASTO EDILIZIO URBANO

(R. DECRETO-LEGGI 13 APRILE 1939, N. 651)

Planimetria dell'immobile situato nel Comune di LECCE Via DEI BASILIANI

Ditta CLEMENTE GIOVANNI n. 2 FASANO IL 4-3-1921

CAZZATO ANTONIA n. 3 TRICASE IL 6-4-1921

Allegata alla dichiarazione presentata all'Ufficio Tecnico Erariale di LECCE

## SOSTITUZIONE DI PLANIMETRIA

PER ERRATA COMPILAZIONE DELLA PRECEDENTE  
COMUNE DI LECCE - FOGLIO 239 - P.LLA 897

PIANO PRIMO

H = mt. 3,25

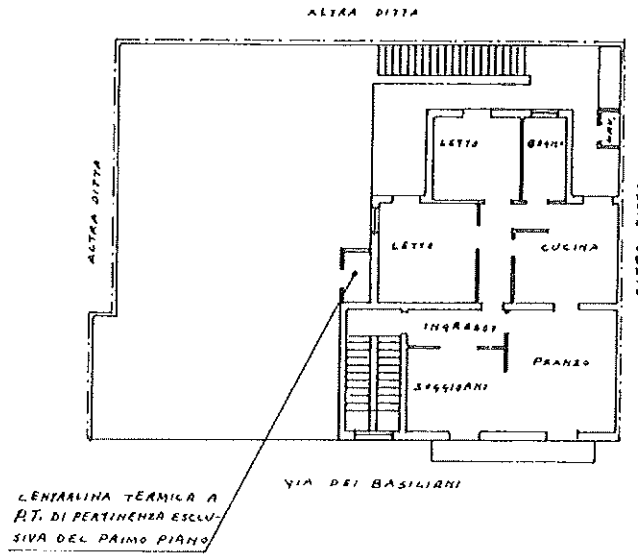

ORIENTAMENTO



SCALA DI 1:

SPAZIO RISERVATO PER LE ANNOTAZIONI D'UFFICIO

DATA  
PROT. N°

MAR 1986

PARTITA 16870  
FOGLIO 239  
P.LLA 897

Vol 2

Compilata dal Geom. RAFFAELE  
(Ink. n. 10000) DEGIORGI

Iscritto all'Albo dei GEOMETRI  
della Provincia di LECCE

DATA 13 MAR 1986

Firma: *Raffaele De Giorgi*

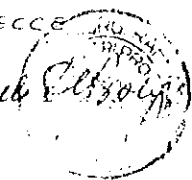

Ultima planimetria in atti