

MODULARIO
F. 12/1987 496



MINISTERO DELLE FINANZE
DIREZIONE GENERALE DEL CATASTO E DEI SERVIZI TECNICI ERARIALI

Mod. A (Nuovo Catasto Edilizio Urbano)

NUOVO CATASTO EDILIZIO URBANO

Lire
300

(R. DECRETO-LEGGI 13 APRILE 1939, S. 454)

Planimetria dell'immobile situato nel Comune di LECCE Via DEI BASILIANI N° 3
Ditta CLEMENTE GIOVANNI n. 2 FASANO il 4-3-1921
CAZZATO ANTONIA n. 2 TRICASE il 6-4-1921
Allegata alla dichiarazione presentata all'Ufficio Tecnico Erariale di LECCE

SOSTITUZIONE DI PLANIMETRIA

PER FRAZIONAMENTO DELLA UNITA' IMMOBILIARE
COMUNE DI LECCE - FOGLIO 239 - P.LLA 897

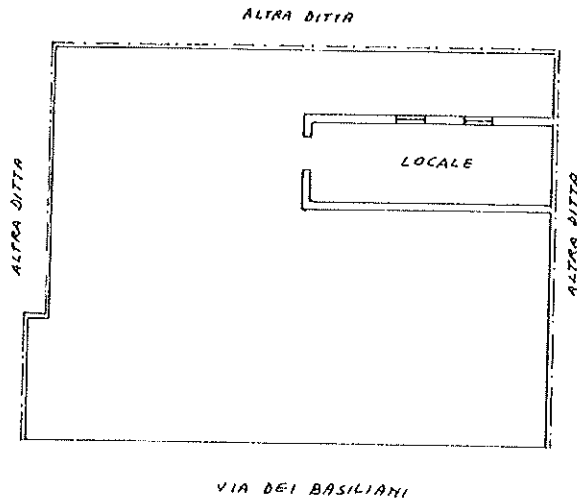

PIANO TERRA

H = mt 3,75



ORIENTAMENTO
N



SCALA DI 1:200

SPAZIO RISERVATO PER LE ANNOTAZIONI D'UFFICIO

DATA	18.03.1986	PARTITA	16870
PROF. N°		FOGLIO	239
		P.LLA	897
			Sub 4

Compilata dal Geom. RAFFAELE DE GIORGI

Iscritto all'Albo dei GEOMETRI della Provincia di LECCE

DATA: 18.03.1986

Firma: *Leon. Raffaele De Giorgi*

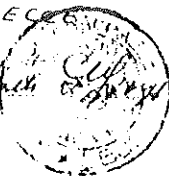

Catasto dei Fabbricati - Situazione al 24/08/2022 - Comune di LECCE(E506) - < Foglio 239 - Particella 897 - Subalterno 4 >
ATA 1975/1987/1997/2007/2017/2022

Prima planimetria in atti