

**Agenzia delle Entrate**  
**CATASTO FABBRICATI**  
Ufficio Provinciale di  
**Lecce**

Dichiarazione protocollo n. LE0092320 del 16/05/2022

Comune di **Cavallino**

Via Papa Pio Xii (castromediano)

civ. 32

Identificativi Catastali:

Sezione:

Foglio: **1**

Particella: **374**

Subalterno: **5**

Compilata da:

**Solombrino Andrea Francesco**

Iscritto all'albo:

**Architetti**

Prov. **Lecce**

N. **1297**

Planimetria

Scheda n. **1**

Scala **1:200**

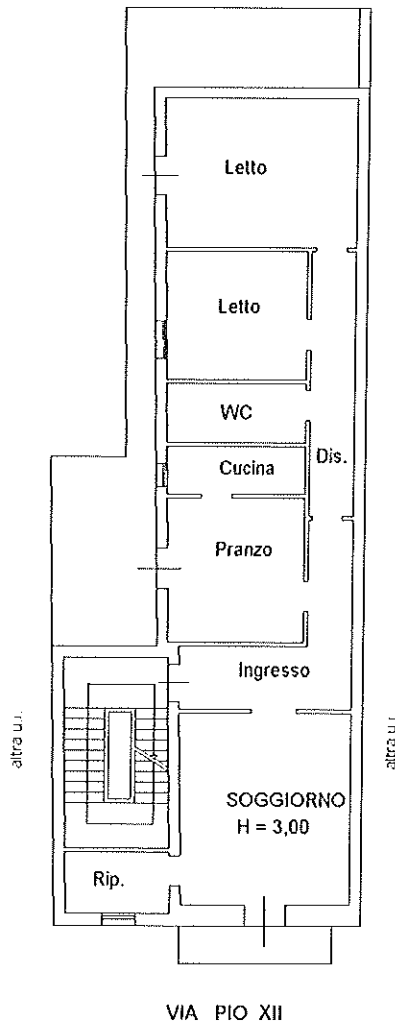

PIANTA PIANO PRIMO

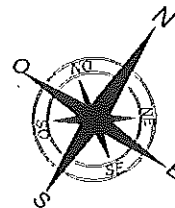

Catasto dei Fabbricati - Situazione al 01/06/2022 - Comune di CAVALLINO(C377) - < Foglio 1 - Particella 374 - Subalterno 5 >  
VIA PAPA PIO XII - 20000001

Ultima planimetria in atti

Data: 01/06/2022 - n. T402184 - Richiedente: BRNNTN59P11E506F

totale schede: 1 - Formato di acquisizione: A4(210x297) - Formato stampa richiesto: A4(210x297)