

**Agenzia del Territorio  
CATASTO FABBRICATI  
Ufficio Provinciale di  
Lecce**

Dichiarazione protocollo n. LE0157681 del 20/04/2010

Planimetria di u.i.u. in Comune di Lecce

Via Emilia

civ. 28

Identificativi Catastali:

Sezione:

Foglio: 239

Particella: 808

Subalterno: 15

Compilata da:

Buccarella Andrea

Iscritto all'albo:

Geometri

Prov. Lecce

N. 3564

Scheda n. 1

Scala 1:200

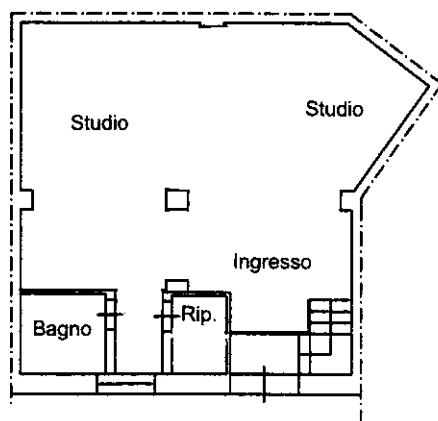

Via Emilia

PIANO INTERRATO

H= 3,00 mt



Catasto dei Fabbricati - Situazione al 06/10/2021 - Comune di LECCE (E506) - < Foglio: 239 - Particella: 808 - Subalterno: 15 >  
VIA EMILIA n. 28 piano: S1;

Ultima planimetria in atti